LKW
Empfehlungsnetz

STUTTGART | CIVITAS 2020 2MOVE2 | THE CIVITAS INITIATIVE IS CO-FINANCED BY THE EUROPEAN UNION

Lkw-Empfehlungsnetz

- Lkw-Empfehlungsnetz Hauptnetz
- Lkw-Empfehlungsnetz Ergänzungsnetz
- Städtisches Hauptstraßennetz
- Restriktionsstrecke für Gefahrgut mit Richtungsangabe
- 3,9m Höhenbegrenzung
- Gewerbegebiete
- Flächendeckendes LKW-Durchfahrverbot

Maßgeblich ist die örtliche Beschilderung

Maßstab 1:25.000

0 500 1000m

Alle Angaben sind sorgfältig geprüft, es kann aber keine Gewähr übernommen werden. Stand Februar 2016

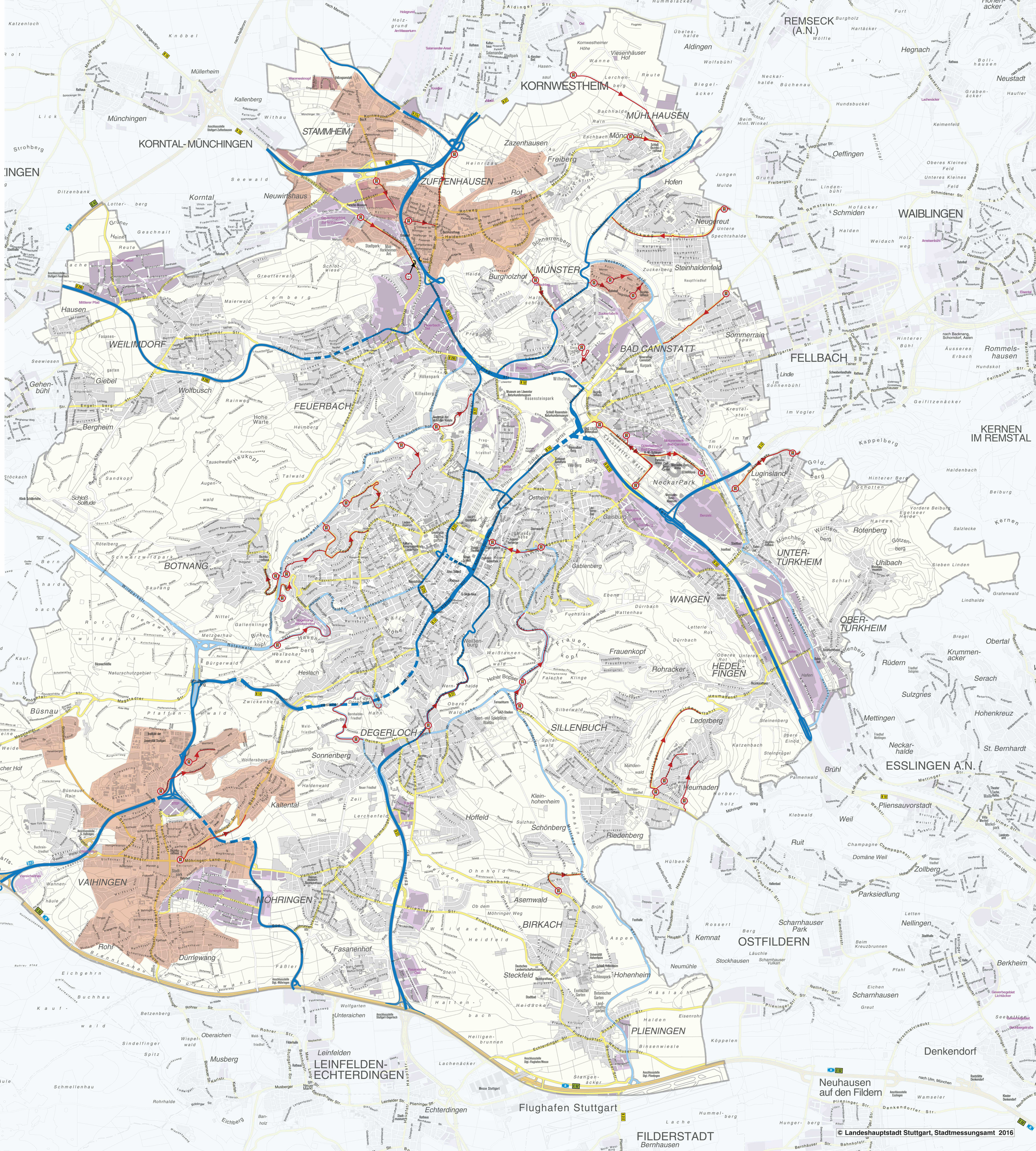

LKW
Empfehlungsnetz

STUTTGART | 2020 CiVITAS | THE CIVITAS INITIATIVE IS CO-FINANCED BY THE EUROPEAN UNION

Informationen zu Sondertransporten:

Für die Durchführung von Großraum- und Schwertransporten sowie die Beförderung von Ladungen mit überhöhten Abmessungen ist eine Erlaubnis / Ausnahmegenehmigung erforderlich.

Im Internet unter http://www.stuttgart.de/item/show/353315/1 finden Sie weitere Informationen zum Thema Schwertransport und den Rechtsgrundlagen.

VEMAGS ist der Online-Dienst für das bundeseinheitliche Verfahrensmanagement für Großraum- und Schwertransporte.

Auskünfte erteilt Ihnen der „Zweckverband Kommunale Informationsverarbeitung Reutlingen-Ulm (KIRU)“ oder Ihre zuständige Straßenverkehrsbehörde.

Informationen zum Online-Dienst finden sie unter www.vemags.de

www.stuttgart.de/2move2 www.vemags.de

Beispiel für Hinweistafel LKW-Durchfahrtverbotszone

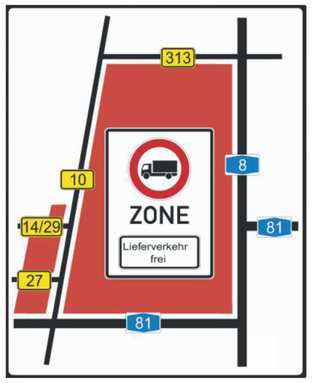

Die Lkw-Durchfahrtverbotszone - für Lieferverkehr frei - in Stuttgart, Ostfildern und Umgebung ist eine Maßnahme aus dem Luftreinhalte- und Aktionsplan für die Landeshauptstadt Stuttgart. Das Lkw-Durchfahrtverbot gilt seit dem 1. März 2010 und dient zur Senkung der Feinstaubbelastung in Stuttgart.

Die Durchfahrtverbotszone bezieht sich auf das im Plan rot gekennzeichnete Gebiet. Die B 10 bleibt zur Durchfahrt durch Stuttgart in ganzer Länge offen.

Das Durchfahrtverbot gilt für LKW über 3,5 Tonnen.

Ausschließlich der Lieferverkehr, d.h. die ein- und ausfahrenden Lkw, die in dieser Zone Lieferungen zu laden oder zu entladen haben, dürfen in der Lkw-Durchfahrtsverbotszone fahren. Zusätzlich muss der Lkw - soweit sie auch im Stadtgebiet Stuttgart fahren - eine grüne oder gelbe Umwelt-Plakette nachweisen können.

Die Zone ist durch Wegweisertafeln und Verkehrszeichen (siehe Beispielabbildung) beschildert.

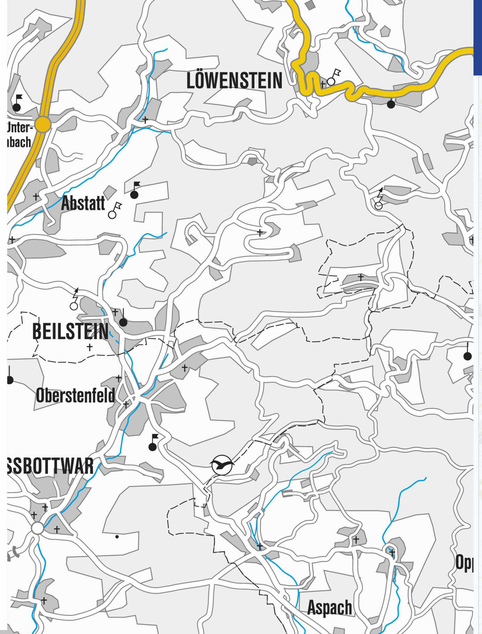

2020 CiVITAS Cleaner and better transport in cities | STUTTGART | **LKW - Empfehlungsnetz**

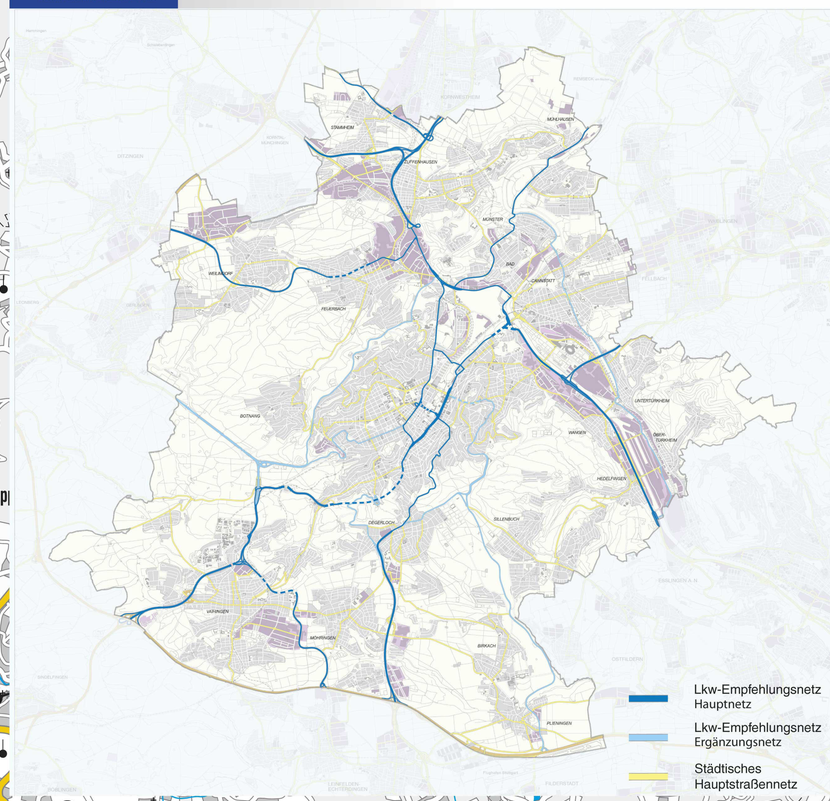

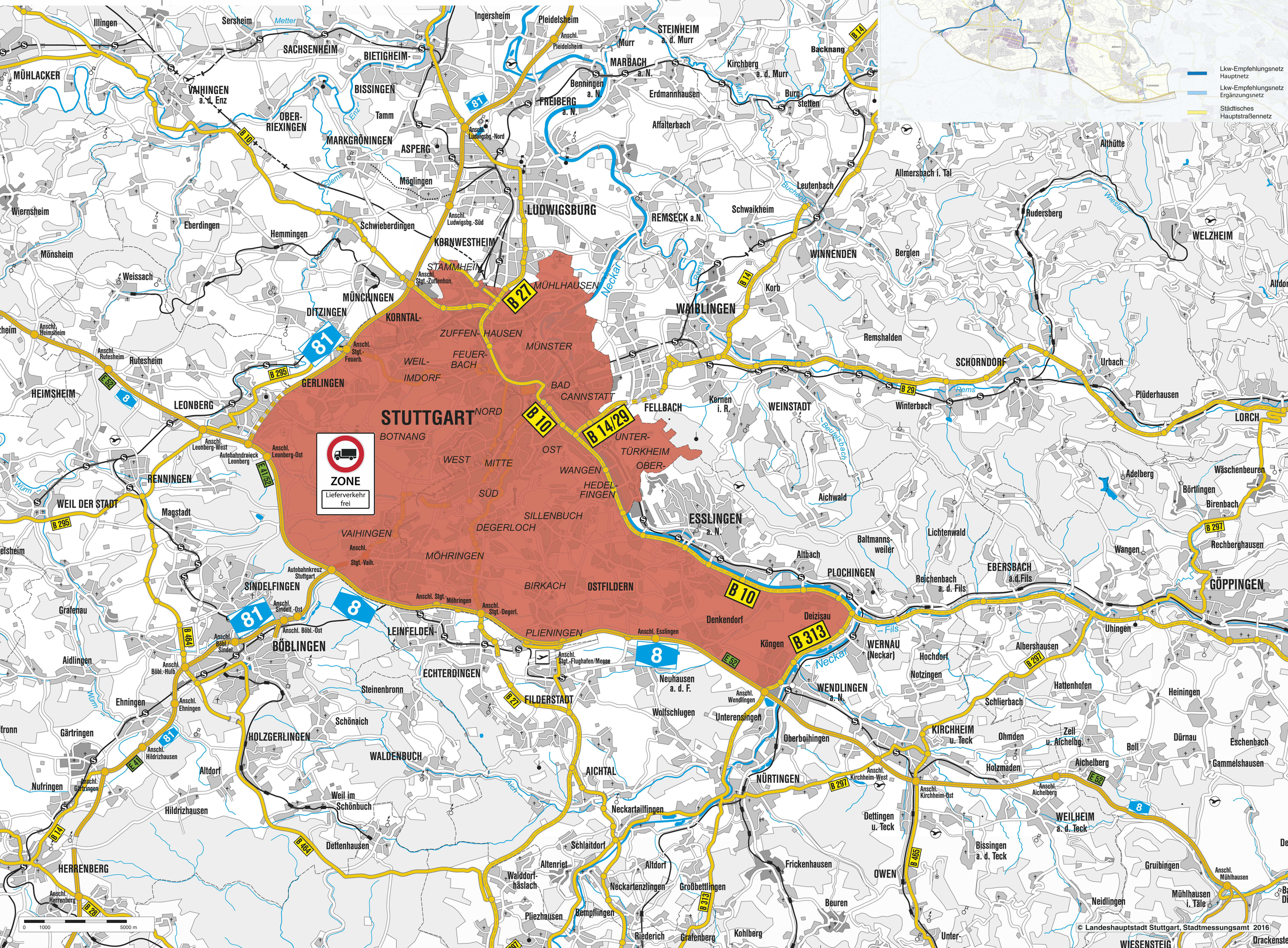

© Landeshauptstadt Stuttgart, Stadtmessungsamt 2016