

Hacia un mix de movilidad. Reducción del vehículo privado

Marta Seoane. Fundación Conama

VIII FORO CIVINET ESPAÑA Y PORTUGAL,
18-19 de mayo de 2017
La Ciudad para la Gente





ÍNDICE



1. ¿Qué es la Fundación Conama?

2. Barreras y obstáculos que hay que salvar para poder cambiar el paradigma de la movilidad en nuestras ciudades basadas en los trabajos realizados por los comités y grupos de Conama y herramientas que pueden ayudarnos

3. ¿Estamos llegando al ciudadano? ¿Está la sociedad preparada para el cambio? Dos ejemplos de comunicación con los que intentar mostrar hasta qué punto

¿QUÉ ES LA FUNDACIÓN CONAMA?

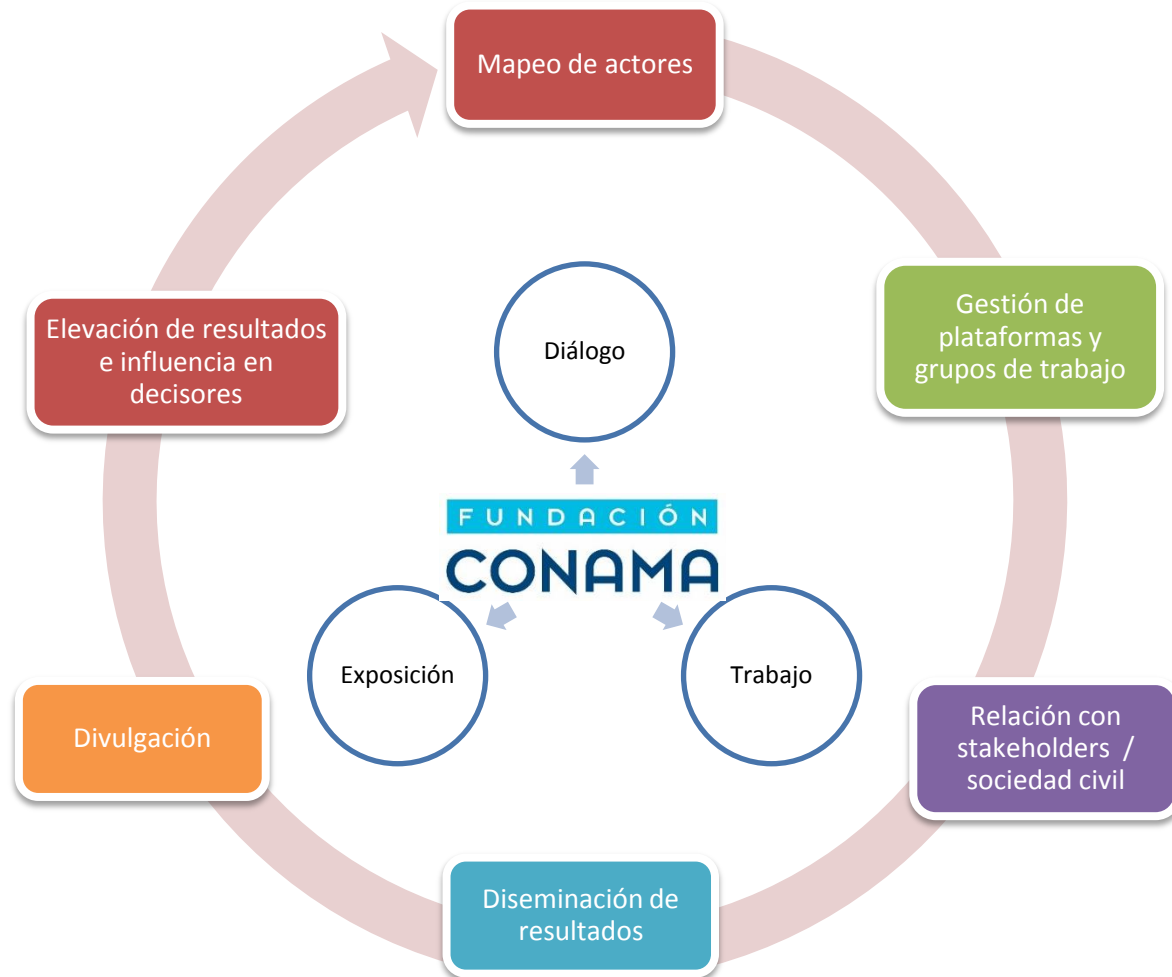

Espacio de construcción de conexiones entre personas e instituciones y un punto de generación y difusión de información y conocimiento

LOS EJES DE TRABAJO DE CONAMA

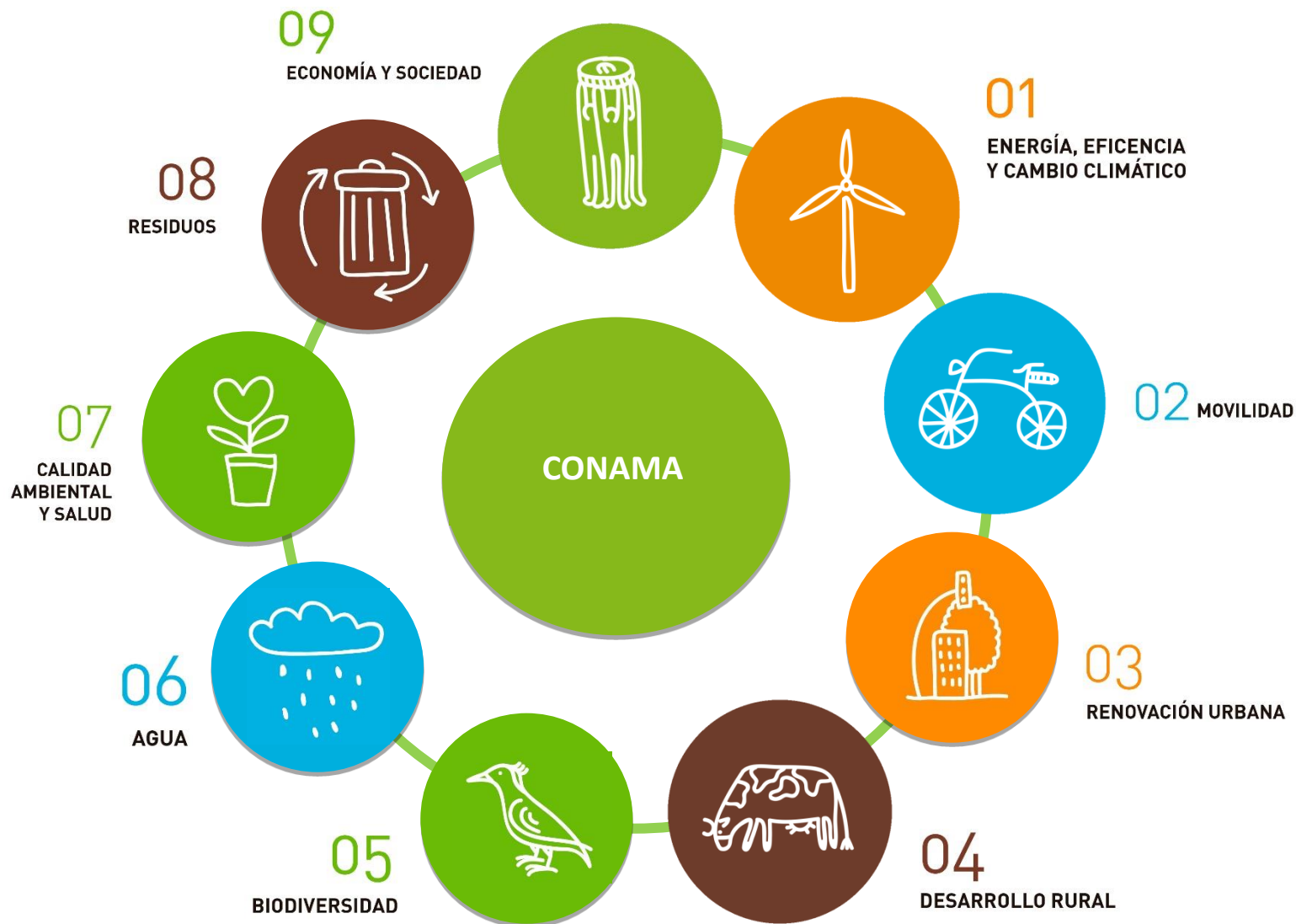

CAMBIO DE JERARQUÍA. MIX DE MOVILIDAD



¿Y EL CIUDADANO QUE PIENSA?



Destruyendo MITOS: DesAutoxícate

Yo no puedo vivir
sin el coche

Mi ciudad no es
para las bicis

¿Cuánto cuesta
tener coche?

Seguro que en
transporte público
tardo mucho más

<https://youtu.be/AkPqkLig7Sw>

https://youtu.be/ECqda92sU5k?list=PLx2u4H8hPk5AOLKiN_-xhZa_wnbwHnC-4

¿Y EL CIUDADANO QUE PIENSA?



Tu Salud Depende del Desarrollo Sostenible



<https://youtu.be/dMp8uOCNSFU>

**En 2017 nos vemos en
CONAMA LOCAL
en NOVIEMBRE
en VALENCIA**



Marta Seoane Dios.
Responsable del Área Técnica
Fundación Conama



marta.seoane@conama.org